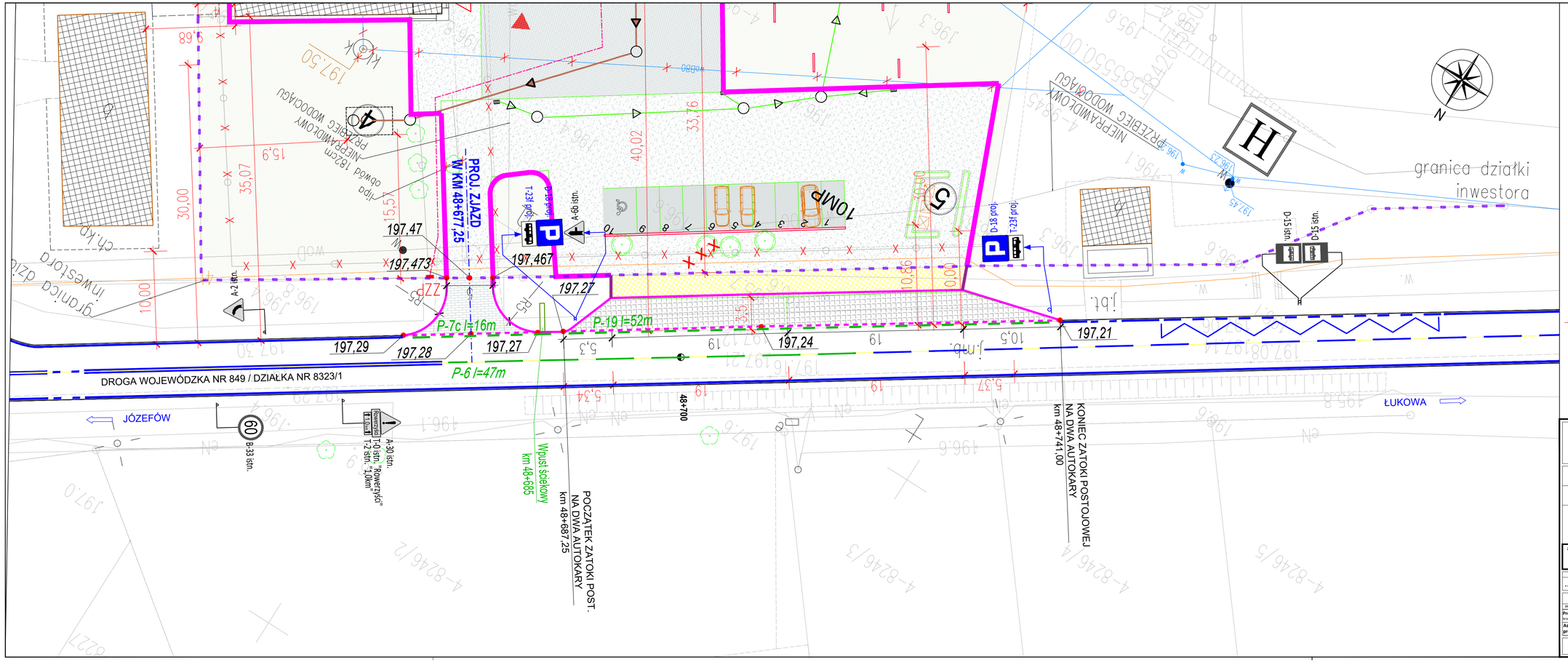

LEGENDA:

- PROJEKTOWANY BUDYNEK
- PROJEKTOWANE WEJŚCIE GŁÓWNE
- ISTNIEJĄCE WEJŚCIE
- PROJ. PRZEBUDOWA WJAZDU NA DZIAŁKĘ
- GRANICA PASA DROGOWEGO
- PROJ. KRAWĘŻNIK WYSTAJĄCY
- PROJ. OPORNIK WTOPIONY
- PROJ. OBRZEŻE BETONOWE
- PROJ. WPUST ŚCIEKOWY
- ELEMENTY WYBURZANE, LIKWIDOWANE
- ISTNIEJĄCA ZABUDOWA
- PROJ. NAWIERZCHNIA ZJAZDU
- PROJ. NAWIERZCHNIA CHODNIKA
- PROJ. NAWIERZCHNIA ZATOKI POSTOJOWEJ
- TEREN ZIELONY
- 197,29 PROJ. RZĘDNE TERENU
- ISTN. OZNAKOWANIE PIONOWE
- ISTN. OZNAKOWANIE POZIOME

BIURO ARCHITEKT KACZMARCZYK
UL. MICKIEWICZA 9A, 34-200 SUCHA BESK.

Inwestor	POWIAT BIŁGORAJSKI ul. T. KOŚCIUSZKI 94, 23-400 BIŁGORAJ
Lokalizacja inwestycji	m. Osuchy, 23-400 Biłgoraj dz.nr ew.: 9846/2, 9892 i 8323/1 obręb Osuchy j.ew. 060209_2 ŁUKOWA
TEMAT	PRZEBUDOWA I ROZBUDOWA BUDYNKU DAWNEJ SZKOŁY NA ODDZIAŁ MUZEUM ZIEMI BIŁGORAJSKIEJ W M. OSUCHY WRAZ Z PRZEBUDOWĄ ZJAZDU I BUDOWĄ ZATOKI POSTOJOWEJ W PASIE DW 849
Treść rysunku	**PLAN SYTUACYJNY** **docelowa organizacja ruchu**

Nr dziennika	Stadium	Branża
.../2021	PSOR	Drogowa

ZESPÓŁ PROJEKTOWY

Wyszczególnienie	Imię, Nazwisko	Nr uprawnień	Podpis
Projektant branża drogowa	Inż. Krzysztof Potocki	GP-II-7342/118/94	
Asystentka projektanta			

Data opracowania	Skala rys.	Nr rys.
10/2021	1:250	4